Plan de funcionamiento 2021

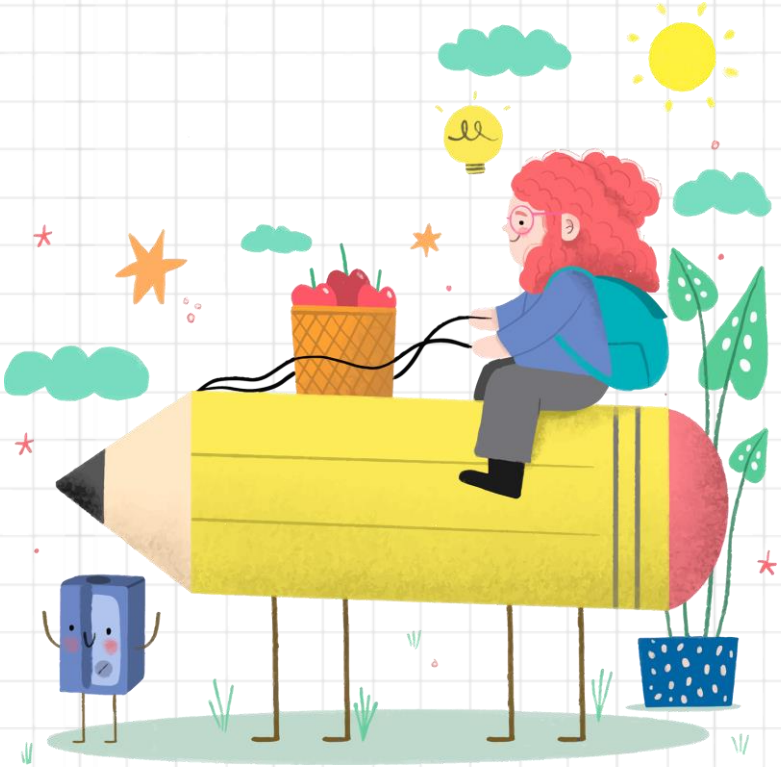

Centro Politécnico Particular de Ñuñoa

Principios Generales

01 Escuela Como espacio Protector

Nuestro establecimiento permanecerá abierto durante el período escolar 2021.

02 Potenciar la recuperacion de Aprendizajes

Existirán procesos formativos que permitirán la restitución de aprendizajes.

03 Promover la Seguridad

La seguridad y medidas preventivas es un deber para cuidar a la comunidad educativa.

04 Adaptación Agil a los Cambios

Nuestro establecimiento procurará adaptarse a los escenarios cambiantes.

Principios Generales

05 Bienestar Socioemocional de la Comunidad Escolar

Nuestro colegio se define como un colegio comprometido con las familias de nuestros estudiantes, acompañándolos en todo momento del proceso educativo sea cual sea el sistema que se utilice en el contexto de pandemia. Por esta razón proponemos los siguientes objetivos que forman parte de nuestro plan de gestión de la convivencia para el año 2021.

Mejorar el vínculo entre docentes y estudiantes al interior del establecimiento y fuera de él frente al contexto de pandemia.

Potenciar en los actores escolares habilidades sociales que faciliten una buena convivencia y comunicación para afianzar lazos entre las familias, familia y colegio, estudiante y profesor jefe.

Abordar los conflictos y las necesidades socioemocionales de las y los estudiantes en el establecimiento y fuera de el considerando el contexto de pandemia.

Principios Generales

05 Bienestar Socioemocional de la Comunidad Escolar

Para el Vínculo entre estudiantes y escuela, hemos capacitado a los docentes profesores jefes y asistentes de la educación en talleres de contención emocional y estrategias comunicativas en contexto de pandemia. Además de un monitoreo constante y vínculo permanente a través de contactos telefónicos, redes sociales, plataformas digitales y atenciones presenciales con todas las medidas de seguridad exigidas por el Minsal.

En las Estrategias de contención y apoyo socioemocional, nuestro colegio establece un contacto estrecho con las familias apoyándolas con derivaciones psicológicas, atención presencial y apoyo en alimentación ya sea canalizando la ayuda de Junaeb correspondiente a la alimentación de los alumnos y canastas de ayuda solidaria entregadas por el personal del colegio y la fundación educacional.

Principios Generales

05 Bienestar Socioemocional de la Comunidad Escolar

Por último, la Motivación y altas expectativas son desarrolladas a través de un lenguaje y actitudes positivas, minimizando al máximo la incertidumbre y mantener una presencia constante durante todo el proceso afrontando la pandemia como unidad educativa, juntos enfrentando la adversidad y construyendo un nuevo futuro.

Organización del Año Escolar

01 MARZO

Inicio del año escolar lectivo para nuestros estudiantes será el lunes 01 de marzo de 2021

Organización del Año Escolar

01 Semestre

El año escolar 2021 se organizará en dos semestres, permitiendo monitorear mejor los avances curriculares de cada estudiantes.

02 Seguimiento

Se implementará un plan de seguimiento a contar de marzo a todos los estudiantes que presenten mayor rezago escolar y riesgo de deserción.

03 Evaluaciones

La evaluación, calificación y promoción, se reguiran por el decreto N° 67 durante el año 2021. y el reglamento de evaluación y promoción de nuestro establecimineto.

Organización del Año Escolar

04 Programa de Integración Escolar

Los estudiantes que pertenecen al programa de integración escolar (PIE), recibirán apoyo constante por parte de las educadoras diferenciales para acompañarlos y apoyarlos en el proceso de enseñanza - aprendizaje de las diferentes asignaturas.

05 Plan De Estudio

El plan de estudio 2021 debe incluir todas las asignaturas, así también debe dar prioridad al desarrollo socioemocional de los estudiantes y a las asignaturas de lenguaje , matematicas, Artes y Educación Fisica.

Organizacion de la Jornada

1º Jornada (Mañana)

1º Medios

		Lunes	Martes	Miércoles	Jueves	Viernes
9:00 – 9:40	1	CLASE 1	CLASE 1	CLASE 1	CLASE 1	CLASE 1
09:40 – 9:55	R E C R E O					
9:55 – 10:35	2	CLASE 2	CLASE 2	CLASE 2	CLASE 2	CLASE 2
10:35 – 10:50	R E C R E O					
10:50 – 11:30	3	CLASE 3	CLASE 3	CLASE 3	CLASE 3	CLASE 3
11:30 – 11:45	R E C R E O					
11:45 – 12:25	4	CLASE 4	CLASE 4	CLASE 4	CLASE 4	CLASE 4

3º Medios

		Lunes	Martes	Miércoles	Jueves	Viernes
9:15 – 9:55	1	CLASE 1	CLASE 1	CLASE 1	CLASE 1	CLASE 1
9:55 – 10:10	R E C R E O					
10:10 – 10:50	2	CLASE 2	CLASE 2	CLASE 2	CLASE 2	CLASE 2
10:50 – 11:05	R E C R E O					
11:05 – 11:45	3	CLASE 3	CLASE 3	CLASE 3	CLASE 3	CLASE 3
11:45 – 12:00	R E C R E O					
12:00 – 12:40	4	CLASE 4	CLASE 4	CLASE 4	CLASE 4	CLASE 4

Organizacion de la Jornada

2º Jornada (Tarde)

2º Medios

			Lunes	Martes	Miércoles	Jueves	Viernes
13:00	13:40	1	CLASE 1	CLASE 1	CLASE 1	CLASE 1	CLASE 1
13:40	13:55	R E C R E O					
13:55	14:35	2	CLASE 2	CLASE 2	CLASE 2	CLASE 2	CLASE 2
14:35	14:50	R E C R E O					
14:50	15:30	3	CLASE 3	CLASE 3	CLASE 3	CLASE 3	CLASE 3
15:30	15:45	R E C R E O					
15:45	16:25	4	CLASE 4	CLASE 4	CLASE 4	CLASE 4	CLASE 4

4º Medios

			Lunes	Martes	Miércoles	Jueves	Viernes
13:15	13:55	1	CLASE 1	CLASE 1	CLASE 1	CLASE 1	CLASE 1
13:55	14:10	R E C R E O					
14:10	14:50	2	CLASE 2	CLASE 2	CLASE 2	CLASE 2	CLASE 2
14:50	15:05	R E C R E O					
15:05	15:45	3	CLASE 3	CLASE 3	CLASE 3	CLASE 3	CLASE 3
15:45	16:00	R E C R E O					
16:00	16:40	4	CLASE 4	CLASE 4	CLASE 4	CLASE 4	CLASE 4

¡Gracias!

¿Tienes alguna pregunta?

centropolitecniconunoa@gmail.com
2 2271 2309

Centro Politécnico Particular de Ñuñoa